

NL Inclusief | GB Including  
DE Inklusive | DK Inkluderet

NL Benodigd | GB Needed  
DE Erforderlich | DK Nødvendig

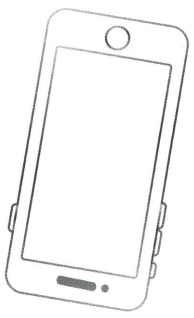

1x

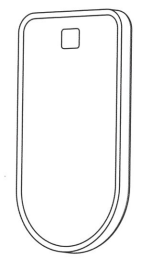

1x

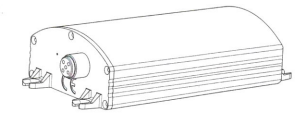

E-Connect



+

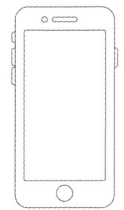

[www.e-trailer.nl/app](http://www.e-trailer.nl/app)

NL Gefeliciteerd met de aankoop van uw E-Gaslevel! Dit heeft u nodig om aan de slag te gaan.  
GB Congratulations on the purchase of your E-Gaslevel! You need this to get up and running.  
DE Herzlichen Glückwunsch zum Kauf von Ihrem E-Gaslevel! Dies benötigen Sie, um sich an die Arbeit zumachen.  
DK Tillykke med købet af E-Waterlevel.

PRODUCTHANDLEIDING  
PRODUCT MANUAL  
PRODUKTHANDBUCH  
BRUGERVEJLEDNING

# E-Gaslevel

Monitor your gas bottle

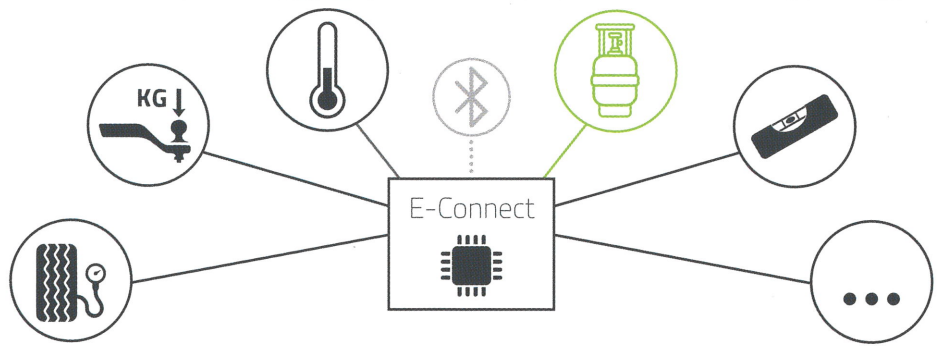

E-Trailer B.V.  
Molengraaffsingel 12  
2629 JD Delft  
The Netherlands  
[info@E-Trailer.nl](mailto:info@E-Trailer.nl)  
[www.E-Trailer.nl](http://www.E-Trailer.nl)



NL	GB	DE	DK
Voltage 3V	Voltage 3V	Spannung 3V	Volt 3V
Type batterij CR2032	Type of battery CR2032	Akku Typ CR2032	Batteritype CR 2032
Batterijduur 2 jaar	Duration of battery 2 years	Akku Lebensdauer 2 Jahre	Batterilevetid 2 år
Gewicht 29 g	Weight 29 g	Gewicht 29 g	Vægt 29 g
Afmeting 87 x 47 x 7.5 mm	Size 87 x 47 x 7.5 mm	Größe 87 x 47 x 7.5 mm	Størrelse 87 x 47 x 7.5 mm
Min. temp. -20°C	Min. temp. -20°C	Min. temp. -20°C	Min. temp. -20°C
Max. temp. +40°C	Max. temp. +40°C	Max. temp. +40°C	Max. temp. +40°C

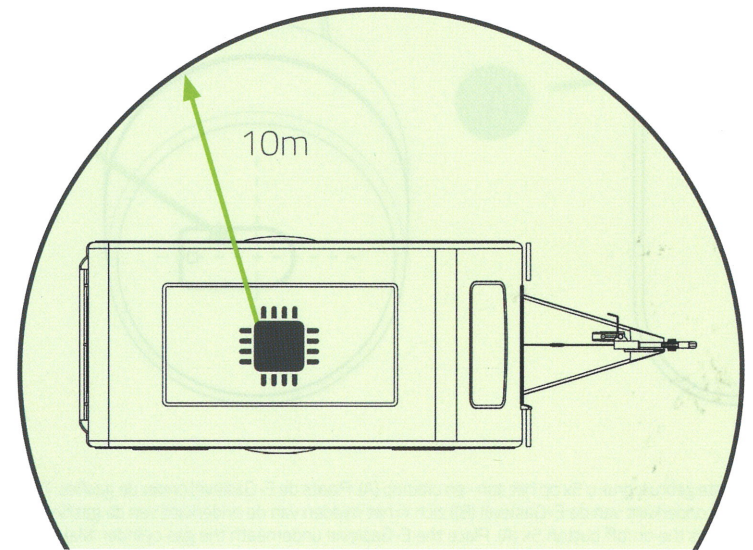

NL Voordat u begint, dient uw smartphone binnen het bereik van de E-Connect te zijn.  
GB Before you start, ensure your smartphone is within range of E-Connect.  
DE Bevor Sie beginnen, muss Ihr Smartphone im Empfangsbereich von E-Connect sein.  
DK Før du starter skal du sikre dig at din telefon er indenfor rækkevidde af E-Connect.

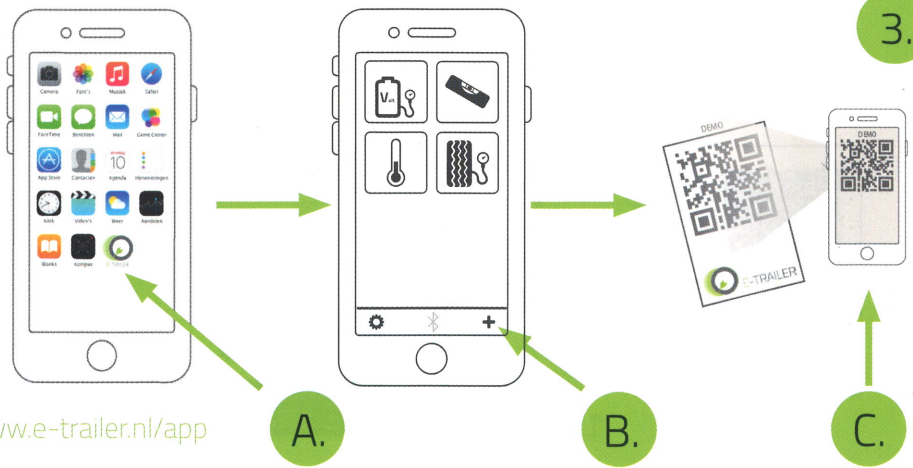

[www.e-trailer.nl/app](http://www.e-trailer.nl/app)

- NL: Open de app (A) en klik op **+** in het hoofdmenu van de app (B). Scan de unieke QR-Code (C) en volg de instructies in de app.
- GB: Open the app (A) and press **+** in the main menu of the app (B). Scan the unique QR Code (C) and follow the instructions in the app.
- DE: Öffnen Sie die App (A) und klicken Sie auf **+** im Hauptmenü der App (B). Scannen Sie den speziellen QR-Code (C) und folgen Sie den Anweisungen in der App.
- DK: Åbn app'en, og klik på **+** i hovedmenuen (A). Scan din unikke QR-kode (B), og følg instruktionerne i app'en.

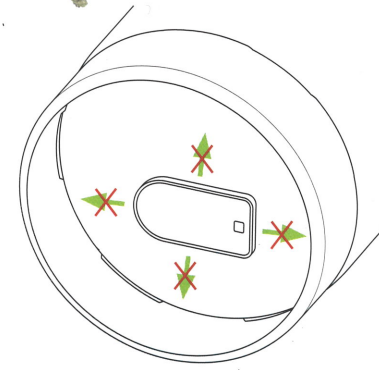

- NL: Zorg ervoor dat u de E-Gaslevel niet verschuift terwijl het aan de gastank vast zit, dit kan het rubberetje van de E-Gaslevel beschadigen.
- GB: Take care not to move the E-Gaslevel while it is attached to the gas tank, as this can damage the rubber of the E-Gaslevel.
- DE: Achten Sie darauf, daß Sie den E-Gaslevel Sensor nicht verschieben während er unter der Gastank platziert ist, da dies das Gummi des E-Gaslevels beschädigen kann.
- DK: Vær opmærksom på, ikke at flytte E-Gaslevel når den er monteret på en gasflaske. Dette kan beskadige gummi på E-Gaslevel.

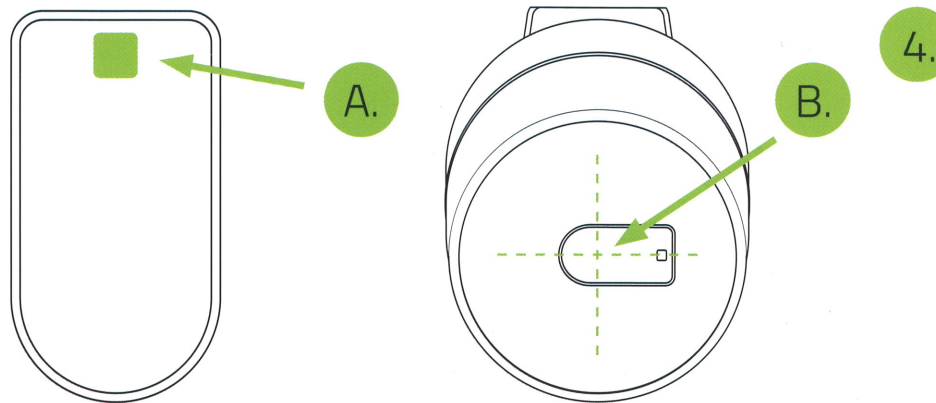

- NL: Bij het eerste gebruik druk u 5x op het aan- en uitknop (A). Plaats de E-Gaslevel onder de gasfles. Zorg dat de zwarte stip (aan de onderkant van de E-Gaslevel (B)) zich in het midden van de onderkant van de gasfles bevindt.
- GB: To start, press the on/off button 5x (A). Place the E-Gaslevel underneath the gas cylinder. Make sure the black dot (at the bottom of the E-Gas Level (B)) is in the middle of the bottom of the gas bottle.
- DE: Drücken Sie beim ersten Gebrauch fünfmal auf dem Ein- und Aus-Taste (A). Platzieren Sie den E-Gaslevel unter den Gastank. Stellen Sie sicher, dass sich der schwarze Punkt (an der Unterseite der E-Gaslevel (B)) in der Mitte des Bodens der Gasflasche befindet.
- DK: For at starte, tryk på on/off 5x (A). Placer E-Gaslevel under gasflasken. Sikre dig at den sorte prik (i bunden af E-Gaslevel (B)) er placeret i midten af gasflaskens bund.

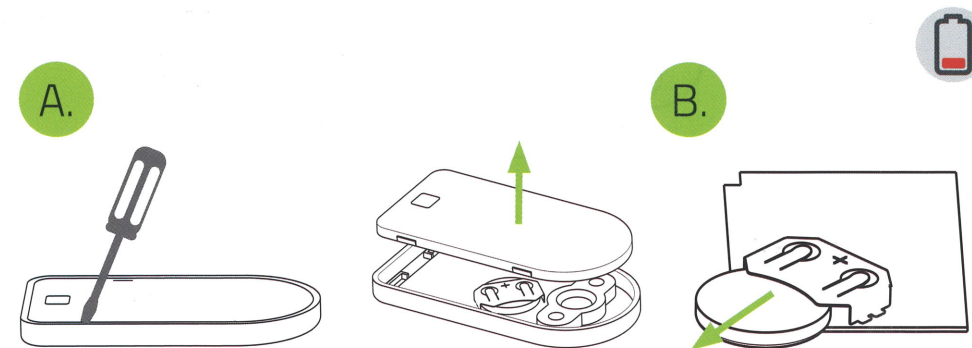

- NL: Open de E-Gaslevel met behulp van een schroevendraaier (A) om de batterij (CR 2032) te vervangen (B).
- GB: Open the E-Gaslevel using a screwdriver (A) to replace the battery (CR 2032) when necessary (B).
- DE: Öffnen Sie das E-Gaslevel-Modul mit einem Schraubendreher (A) um die Batterie (CR 2032) zu ersetzen (B).
- DK: Åbn E-Gaslevel med en skruetrækker (A) for udskiftning af batteri når nødvendigt.